2020년 2월호 통권 150호

부산진구건강가정지원센터

가족은 사랑을 싣고

부산진구건강가정지원센터는 건강가정기본법에 근거하여 사회복지법인 주는사랑복지재단이 부산진구청으로부터 수탁받아 운영하며, 건강한 가정의 구현을 위하여 다양한 가족사업 및 아이돌봄 지원사업을 제공하고 있습니다.

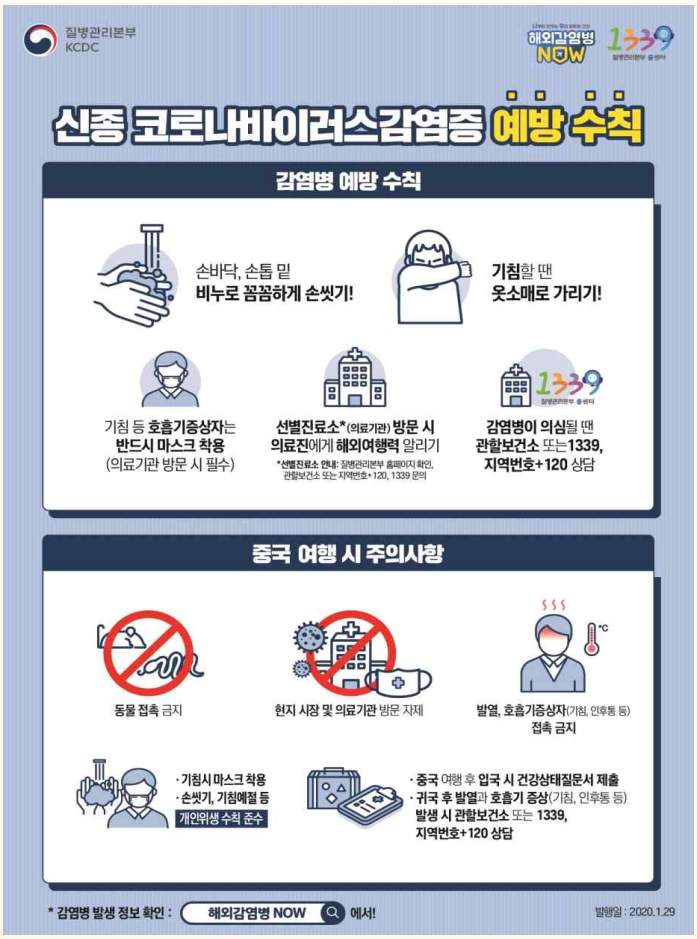

모든 이미지의 무단사용을 금합니다.

※ 임시 휴관 알림

코로나19의 확산으로, 센터 이용자들의 안전을 위하여, 상담 및 모든 프로그램이 2020년 2월 29일부터 3월 22일까지 중단됨을 알려드립니다.

2020년 3월 사업안내

○ 가족상담사업

프로그램명	일정	대상	내용
전화·사이버상담	평일 10:00~18:00	지역주민	• 직접 상담실을 찾아오기 어려운 지역주민을 위한 상담 • 문의: 051-802-2900

○ 아이돌봄지원사업

프로그램명	일정	대상	내용
아이돌봄지원사업	연중	만 3개월~12세	• 아이돌보미를 가정에 파견하여 임시양육과 놀이 등의 서비스 제공 • 가, 나, 다, 라형 유형에 따른 요금 적용 • 문의: 051-802-1441, 1445

○ 채용

채용분야	원서접수기간	직무	자격요건
가족상담전문인력 1명	2.28.(금)~3.13.(금) 18:00까지	- 가족상담 - 임신출산 갈등상담 - 일반상담, 집단상담	• 가족상담 관련 전공학과 석사과정 이상 수료한 자 • 관련 전문학회에서 발급하는 2급 이상 자격증 소지자 • 관련 전문 학회에 소속되어 100시간 이상의 상담 실무 경력자 또는 이에 상당하다고 인정되는 경력을 가진자 • 관련분야 석사학위를 취득한 후 1년 이상 관련기관 상담원으로 근무한 경력이 있는 사람 • 관련분야 학사학위를 취득한 후 2년 이상 관련기관 상담원으로 근무한 경력이 있는 사람

※ 자세한 사항은 센터문의, 홈페이지 채용공고(busanjin.familynet.or.kr) 확인바랍니다.

2020년 2월 가족상담사업 실적

가족상담사업
신 051)802-2900
청 http://busanjin.familynet.or.kr

▶가족상담사업 참여인원 (프로그램 제외)

(단위 : 명)

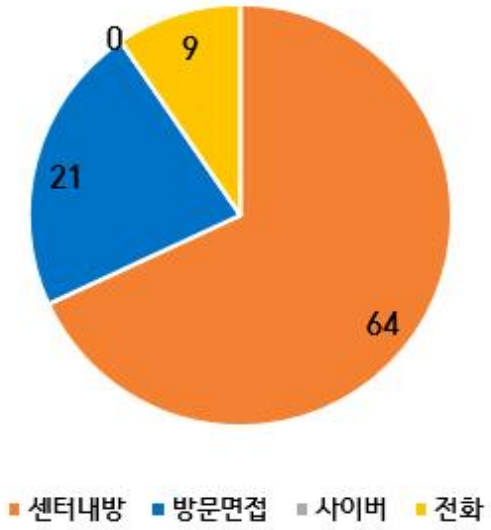

▶ 문제유형별 상담실적

(단위 : 명)

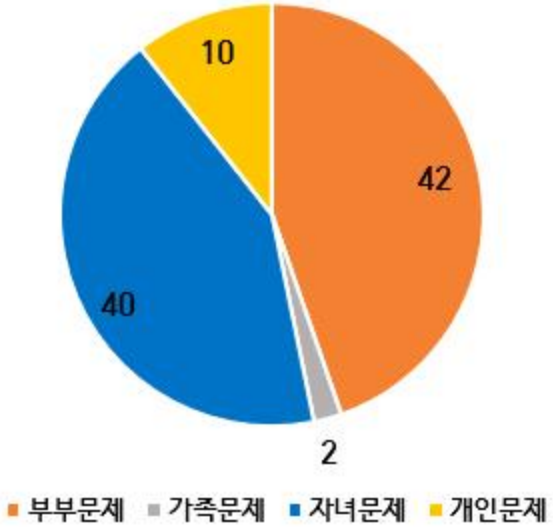

▶상담유형별

(단위 : 명)

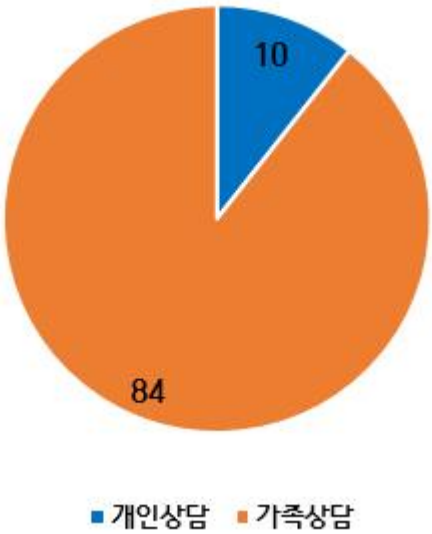

▶이혼전·후/ 해당없음

(단위 : 건)

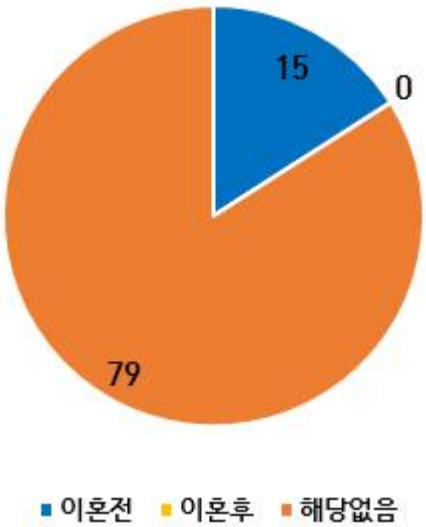

아이돌봄지원사업이란?

아이돌봄지원사업

신청 051)802-1441, 1445

부모의 맞벌이 등의 사유로 양육공백이 발생한 가정의 만 12세 이하 아동을 대상으로 아이돌보미가 찾아가는 돌봄 서비스를 제공하여 부모의 양육부담을 경감하고 시설보육의 사각지대를 보완하는 여성가족부와 부산광역시가 지원하는 사업입니다.

- 시간제 : 만3개월~만12세까지로 학교, 보육시설 등·하원 및 준비물 보조, 부모가 올 때 까지 임시보육, 놀이 활동, 준비된 식사 및 간식 챙겨주기 등(영아를 대상으로 시간제 돌봄을 제공할 경우 영아종일제 업무 병행)
- 종일제 : 만3개월~만36개월까지로 이유식 먹이기, 젖병 소독, 기저귀 갈기, 목욕 등 영아 돌봄과 관련된 활동 전반(건강, 영양, 위생, 교육 등)
- 정부지원 대상자
  - 양육공백이 발생하는 가정(맞벌이 가정, 한부모 가정, 장애부모 가정, 다자녀 가정, 기타 양육부담 가정)이면서 소득기준을 충족할 경우 정부지원
  - 양육공백이 발생하지 않는 가정(전업주부 등)은 정부 미지원, 전액 본인부담으로 이용 가능

▸ **이용안내**

구분	이 용 시 간	대 상 아 동
시간제	1회 2시간 이상 사용 원칙 정부지원 시간은 연간 720시간 이내 (라형은 제한없음.) (단, 서비스 이용 중인 가정이 기 이용시간 내에서 시간제 돌봄서비스 아동을 추가할 경우, 1시간 신청 가능)	만 3개월~만12세
종일제	1일 1회 3시간 이상, 월 60시간 이상 사용 원칙 정부지원 시간은 월 120~200시간 이내	만 3개월~만36개월

▸ **이용요금** : 건강보험료 고지금액에 따라 가, 나, 다, 라형 유형에 따른 요금 적용.

▸ **이용신청방법** :

* '가, 나, 다'형 가구 ⇒ 주민자치센터에 정부지원신청 ⇒ 소득유형 결정 ⇒ 인터넷 회원가입 (아이돌봄지원사업 홈페이지 https://idolbom.go.kr) ⇒ 서비스 신청 ⇒ 연계여부확인 ⇒ 국민행복카드로 결제 ⇒ 서비스이용
* '라'형 가구 ⇒ 인터넷 회원가입 (아이돌봄지원사업 홈페이지 https://idolbom.go.kr) ⇒ 서비스 신청 ⇒ 연계여부확인 ⇒ 국민행복카드로 결제 ⇒ 서비스이용

※ 아이돌봄서비스 이용을 위해서는 신청인 명의의 국민행복카드 필요

▸ **문의안내** : 051)802-1441, 1445 (평일 9시-18시 상담가능)

- 센터장: 변진해 • 기획·편집:
- 주 소: 부산광역시 부산진구 백양대로 160 부산진구여성가족문화센터 3층
- 전 화: 051)802-2900, 2903
- 아이돌봄지원사업팀: 051)802-1441, 1445
- 팩 스: 051)802-2904
- 홈페이지: http://busanjin.familynet.or.kr

아이돌봄지원사업 특례 적용

아이돌봄지원사업
신청 051)802-1441, 1445

○ **기간:** 2020. 3. 2. ~ 2020. 3. 27. (4주간)
※ 휴원·휴교, 개학연기가 3.27. 이전 종료시에는 해당 지역 특례 적용 종료
○ **대상:** 휴원 등으로 인해 양육공백이 발생한 가정의 만12세 이하 아동
※ 비맞벌이, 휴가 사용 등 부모가 직접 자녀 돌봄이 가능한 경우 제외
○ **지원시간:** 평일(월~금) 08:00~16:00
○ **지원내용:** 서비스요금의 본인부담금 일부를 추가 지원
정부지원시간 한도(시간제 연720시간)에서 제외
○ **지원방법:** 특례로 인한 추가지원금은 추후 환급

▸ **(특례) 시간당 서비스 요금**

양육공백	가구소득	정부지원	본인부담
발생	중위소득 75% 이하	90%(8,901원)	10%(989원)
	중위소득 120% 이하	60%(5,934원)	40%(3,956원)
	중위소득 150% 이하	50%(4,945원)	50%(4,945원)
	중위소득 150% 초과	40%(3,956원)	60%(5,934원)
미발생	"정부지원 없음" 양육공백이 없는 '라'형 가구		100%(9,890원)

※ 시간제 종합형, 질병감염아동지원 서비스는 특례 미적용

○ **문의안내:** 051)802-1441, 1445 (평일 9시-18시 상담가능)