



부산진구건강가정지원센터

가족은 사랑을 심고

부산진구건강가정지원센터는 건강가정기본법에 근거하여 사회복지법인 주는사랑복지재단이 부산진구청으로부터 수탁 받아 운영하며, 건강한 가정의 구현을 위하여 다양한 가족사업 및 아이돌봄 지원사업을 제공하고 있습니다.

모두가족봉사단



다문화체험 자녀돌봄프로그램
'알쓸신방'



아동기 부모교육
'함께 자라는 부모'



이혼 후 한부모 자녀 집단상담
'더 좋은가(家)'



가족사랑의 날



부모교육 페스티벌
'코로나시대, 자녀성교육
어떻게 시킬까요?'



모든 이미지의 무단사용을 금합니다.

2021년 8월 프로그램 일정

일	월	화	수	목	금	토
1	2	3	4	5	6	7
						<ul style="list-style-type: none"> ○모두가족봉사단 09:30~11:30 ○가족사랑의 날 13:00~15:00 ○아동 방학 프로그램 10:00~12:00 ○우리가족행복레시피 10:00~12:00
8	9	10	11	12	13	14
<ul style="list-style-type: none"> ○다문화체험자녀돌봄 10:00~11:00 	<ul style="list-style-type: none"> ○다문화체험자녀돌봄 10:00~11:00 	<ul style="list-style-type: none"> ○다문화체험자녀돌봄 10:00~11:00 	<ul style="list-style-type: none"> ○다문화체험자녀돌봄 10:00~11:00 ○원가정 부모교육 19:00~21:00 	<ul style="list-style-type: none"> ○다문화체험자녀돌봄 10:00~11:00 	<ul style="list-style-type: none"> ○아동 방학 프로그램 10:00~12:00 	
15	16	17	18	19	20	21
<p style="color: red;">광복절 대체공휴일</p>				<ul style="list-style-type: none"> ○원가정 부모교육 19:00~21:00 		<ul style="list-style-type: none"> ○아동 방학 프로그램 10:00~12:00 ○우리가족행복레시피 10:00~12:00
22	23	24	25	26	27	28
<ul style="list-style-type: none"> ○외부전문상담위원 상담사례회의 10:00~12:00 		<ul style="list-style-type: none"> ○중년기 부부교육 19:00~21:00 	<ul style="list-style-type: none"> ○중년기 부부교육 19:00~21:00 ○원가정 부모교육 19:00~21:00 			<ul style="list-style-type: none"> ○아동 방학 프로그램 10:00~12:00
29	30	31				

2021년 8월 사업안내

○ 가족돌봄나눔사업

프로그램명	일정	대상	내용
모두가족봉사단	8/7(토) 09:30~11:30	2인 이상 가족단위	• 우리동네 환경정화 봉사
다문화체험 자녀돌봄 프로그램	8/9(월)~13(금) 10:00~11:00	초등학교 2~4학년 아동	• 다양한 나라 문화 및 언어체험 (일본편)

○ 가족교육사업

프로그램명	일정	대상	내용
중년기 부부교육 '품격있는 부부생활'	8/25(수), 8/26(목) 19:00~21:00	중년기(40~60대) 부부 15쌍 30명	• 부부 기질 이해, 긍정적 부부 관계 형성하기

○ 가족상담사업

프로그램명	일정	대상	내용
야간면접상담	상시 수,목요일 18:00~20:00	맞벌이 부부, 한부모 가정	• 가족문제에 대한 해결 또는 예방을 위한 가족상담
전화·사이버상담	평일 10:00~18:00	지역주민	• 직접 상담실을 찾아오기 어려운 지역주민을 위한 상담
임신·출산갈등상담	평일 10:00~18:00	임신·출산 갈등상황에 처한 모든 임신모, 비혼청소년 및 가족	• 위기 갈등상황에 직면하는 여성과 가족 심리-정서 상담

○ 가족문화사업

프로그램명	일정	대상	내용
가족사랑의 날	8/7(토) 13:00~15:00	2인 이상 가족단위 20가족	<ul style="list-style-type: none"> 함께 만드는 재미_한지빔지공예

○ 지역사회연계사업

프로그램명	일정	대상	내용
공동모금회 아동 방학 프로그램 '창의 쓱쓱! 마음 쓱쓱! 여름학교'	8/7~21(매주 토) 10:00~12:00	관내 초등학교 4~6학년 12명	<ul style="list-style-type: none"> 수학과목 흥미를 높이기 위한 수학창의 수업 및 여가 프로그램
재가 한부모가족 지원사업 '우리 가족 행복 레시피'	8.7.(토), 8.21.(토) 10:00~12:00	초등학생 자녀(8~13세)와 한부모 10가족	<ul style="list-style-type: none"> 한부모가족 맞춤형 통합서비스 문화체험, 부모-자녀 집단상담
방임(보호) 아동·청소년 원가정 기능회복 지원사업	평일 10:00~18:00	부산시 거주자로 원가정 기능회복이 필요한 아동청소년과 그 가족	<ul style="list-style-type: none"> 부모·아동 상담, 부모교육, 관계개선 프로그램, 정보제공자원연계, 회복물품지원, 모니터링서비스

○ 아이돌봄지원사업

프로그램명	일정	대상	내용
아이돌봄지원사업	연중	만3개월 ~ 만12세	<ul style="list-style-type: none"> 아이돌보미를 가정에 파견하여 임시양육과 놀이 등의 서비스 제공 가, 나, 다, 라형 유형에 따른 요금 적용 문의: 051-802-1441, 1445

가족돌봄나눔사업

신청 T. 051) 802-2900
<http://busanjin.familynet.or.kr>

모두가족봉사단

지난 7월 3일 오전, 무더위에도 부산진구건강가정지원센터의 모두가족봉사단은 가족들의 적극적인 참여로 '우리동네 환경 살리기'를 주제로 봉사활동을 실시하였습니다. 부산지역을 누비며 환경에 대한 관심과 깨끗한 부산 만들기에 많은 참여 바랍니다.



다문화체험 자녀돌봄프로그램

'알아두면 쓸모있는 신비한 방학프로그램'

여름방학을 맞이하여 초등학생을 대상으로 방학프로그램을 실시하였습니다. 코로나19의 확산으로 온라인 실시간으로 진행하였으며 프로그램 통하여 다른 나라의 문화와 언어를 체험하고 다문화에 대한 수용성 증진을 도모하였습니다.



영유아기부모교육 '부모 쑥쑥, 아이 쑥쑥'

7월 12일(월) 봄여름가을겨울어린이집과 연계하여 영유아기 부모교육을 실시하였습니다. 자녀 양육방법, 훈육방법을 익혀 자녀와 긍정적인 관계를 형성하고 부모 역할에 대해 배우는 시간이었습니다.



아동기부모교육 '함께 자라는 부모'

7월 13일(화), 7월 15일(목), 7월 22일(목) 아동기 부모교육을 실시하였습니다. 인터넷·스마트폰 올바른 사용 습관 지도 방법을 배우고, 부모 기질에 따른 자녀 양육방법, 긍정적 훈육방법을 배워 건강한 부모로서 역할을 실천하고 긍정적 부모-자녀관계를 형성하는 시간이었습니다.

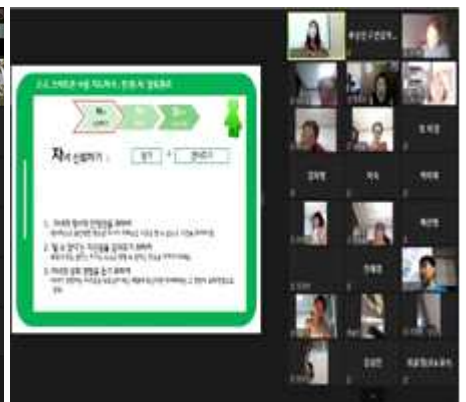

2021년 부모교육페스티벌 코로나 시대, 자녀 성교육 어떻게 시킬까요?

7월 6일(화) 14시~16시, 7월 8일(목) 19시~21시, 7월 10일(토) 10시~12시에 자녀를 둔 지역주민들을 대상으로 부모를 위한 힐링 국악공연과 구성애(푸른아우성 대표)강사의 자녀 성교육 강연을 유튜브 스트리밍(온라인)으로 실시하였습니다. 부모교육을 통해 생애주기별 적합한 성교육의 방법을 알게 되고, 자녀들이 올바른 성가치관을 세울 수 있도록 부모의 역량을 강화할 수 있는 뜻깊은 시간이었습니다.

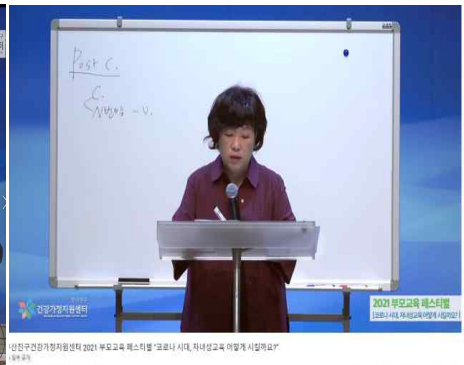

가족상담사업

신청 T. 051) 802-2900
<http://busanjin.familynet.or.kr>

이혼 후 한부모 자녀집단상담 '더 좋은가(家)'

7월 6일(화)~7월 13일(화), 매주 화요일 16:00~18:00에 이혼 후 한부모 자녀 자아존중감 향상 집단상담을 미술치료를 활용하여 실시하였습니다. 자신의 느낌대로 그리기, 만들기 등을 통해 감정을 표현하고 또래들과 소통할 수 있도록 돕는 시간이었습니다.



2021년 7월 가족상담사업 실적

▶ 가족상담사업 참여인원 (프로그램 제외)
(단위 : 명)

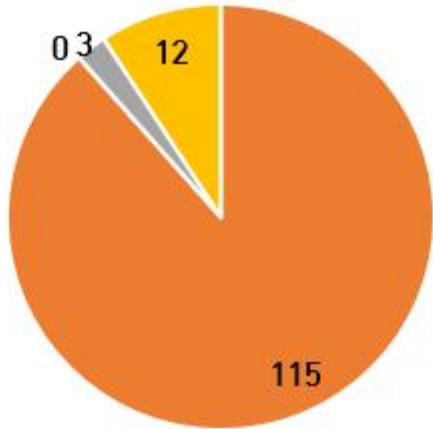

■ 센터내방 ■ 방문면접 ■ 사이버 ■ 전화

▶ 문제유형별 상담실적
(단위 : 명)

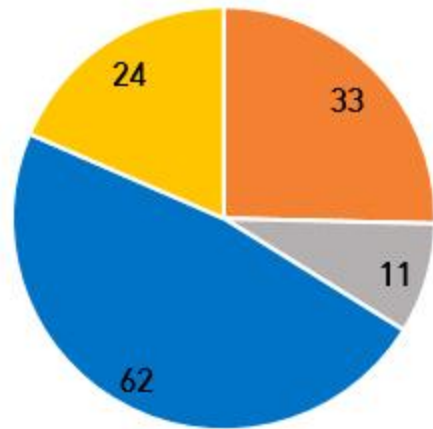

■ 부부문제 ■ 가족문제 ■ 자녀문제 ■ 개인문제

▶ 상담유형별
(단위 : 명)

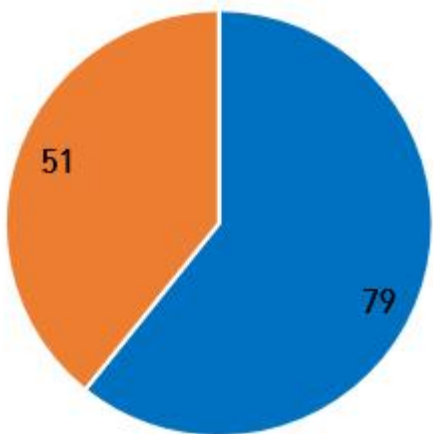

■ 개인상담 ■ 가족상담

▶ 이혼전·후/ 해당없음
(단위 : 건)

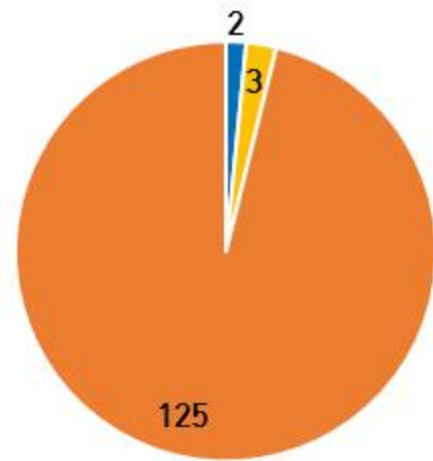

■ 이혼전 ■ 이혼후 ■ 해당없음

가족문화사업

신청 T. 051) 802-2900

<http://busanjin.familynet.or.kr>

가족사랑의 날

지난 7월 3일 토요일 오후 온라인 실시간 참여로 가족사랑의 날을 실시하였습니다. 가족의 상상력을 발휘하여 멋진 과자집을 만들며 가족 간의 친밀감을 높일 수 있는 시간이었습니다.



지역사회연계사업

신청 T. 051) 802-2900

<http://busanjin.familynet.or.kr>

공동모금회 아동청소년 방학프로그램 '창의속속! 마음속속! 여름학교'

7월 3일부터 매주 토요일 초등학교 고학년을 대상 방학 프로그램을 진행하고 있습니다. 놀이로 하는 수학 창의 수업과 건강한 여름나기를 주제로 한 만들기 체험을 통해 학업 흥미를 높이는 시간을 가졌습니다.



재가 한부모가족 지원프로그램 '우리 가족 행복 레시피'

7월 3일, 7월 17일 재가 한부모가족 지원프로그램 5~7회기를 실시하였습니다. 부모와 자녀가 협동하여 LED 플라워 만들기를 하며 긍정적으로 소통하고 가족 간 친밀감을 향상할 수 있었다. 또한 부모집단상담을 통해 자신과 자녀의 감정을 이해하고, 자녀교육을 통해 자신의 학습 방법을 점검하며 부모, 자녀로서 역량을 강화하였다.



방임(보호) 아동·청소년 원가정 기능회복지원사업

7월 8일 목요일 방임(보호) 아동·청소년 원가정 기능회복 지원사업 제1차 업무협의체 회의 및 협의체 위원회 위촉식을 진행하였습니다. 사업 소개와 사업 프로그램 추진일정 및 서비스 대상자 현황 보고를 하며 소통하는 시간을 가졌습니다.



아이돌봄지원사업

신청 T. 051) 802-1441, 1445
<http://www.idolbom.go.kr>

아이돌보미 활동지원물품 배부

7월 20일(화), 21일(수) 부산진구·동구에서 활동 중인 부산진구건강가정지원센터 소속 아이돌보미 216명을 대상으로 활동지원물품을 배부하였습니다. 코로나19 확산에 따라 방역수칙을 준수하며 야외에서 워킹스루방식으로 진행되었으며, 활동지원물품으로 KF94 마스크 30매, 손소독제 2개, 활동 가이드북, 코로나19관련 자가체크리스트를 배부하였습니다.



2021년 7월 자체모니터링

7월 아이돌봄서비스 이용자 45명에게 유선으로 자체 모니터링을 실시하여 이용자의 서비스 만족도를 알아보고, 아이돌보미 활동 사항에 대한 점검을 하였습니다. 또한, 아이돌보미 45명을 대상으로 돌보미의 활동고충상담, 아동학대사례, 활동 시 유의해야할 점에 대하여 충분히 숙지할 수 있도록 하였습니다.

아이돌봄지원사업이란?

부모의 맞벌이 등의 사유로 양육공백이 발생한 가정의 만 12세 이하 아동을 대상으로 아이돌보미가 찾아가는 돌봄 서비스를 제공하여 부모의 양육 부담을 경감하고 시설 보육의 사각지대를 보완하는 여성가족부와 부산광역시가 지원하는 사업입니다.

- 시간제 : 만3개월~만12세까지로 학교, 보육시설 등·하원 및 준비물 보조, 부모가 올 때 까지 임시보육, 놀이 활동, 준비된 식사 및 간식 챙겨주기 등(영아를 대상으로 시간제 돌봄을 제공할 경우 영아종일제 업무 병행)
- 종일제 : 만3개월~만36개월까지로 이유식 먹이기, 젖병 소독, 기저귀 갈기, 목욕 등 영아 돌봄과 관련된 활동 전반(건강, 영양, 위생, 교육 등)
- 정부지원 대상자
 - 양육공백이 발생하는 가정(맞벌이 가정, 한부모 가정, 장애부모 가정, 다자녀 가정, 기타 양육부담 가정)이면서 소득기준을 충족할 경우 정부지원
 - 양육공백이 발생하지 않는 가정(전업주부 등)은 정부 미지원, 전액 본인부담으로 이용 가능

▶ 이용안내

구분	이 용 시 간	대 상 아 동
시간제	1회 2시간 이상 사용 원칙 정부지원 시간은 연간 840시간 이내 (라형은 제한없음.) (단, 서비스 이용 중인 가정이 기 이용시간 내에서 시간제 돌봄서비스 아동을 추가할 경우, 1시간 신청 가능)	만 3개월~만 12세
종일제	1일 1회 3시간 이상, 월 60시간 이상 사용 원칙 정부지원 시간은 월 60~200시간 이내	만 3개월~만 36개월

▶ **이용요금** : 건강보험료 고지금액에 따라 가, 나, 다, 라형 유형에 따른 요금 적용

▶ 이용신청방법 :

- * '가, 나, 다'형 가구 ⇒ 주민자치센터에 정부지원신청 ⇒ 소득유형 결정 ⇒ 인터넷 회원가입 (아이돌봄지원사업 홈페이지 <https://idolbom.go.kr>) ⇒ 서비스 신청 ⇒ 연계여부확인 ⇒ 국민행복카드로 결제 ⇒ 서비스이용
- * '라'형 가구 ⇒ 인터넷 회원가입 (아이돌봄지원사업 홈페이지 <https://idolbom.go.kr>) ⇒ 서비스 신청 ⇒ 연계여부확인 ⇒ 국민행복카드로 결제 ⇒ 서비스이용
- ※ 아이돌봄서비스 이용을 위해서는 신청인 명의의 국민행복카드 필요

▶ **문의안내** : 051) 802-1441, 1445 (평일 9시-18시 상담가능)

